VPN Service

Der **SmartnetVPN** ist Serviceportal in dem komplette **Netzwerke**, Maschinen, Anlagen und Leitstellen flexibel **miteinander verbunden** werden. Mobilfunk- und LAN-to-LAN Router verbinden sich mittels virtuellem privaten Netzwerk direkt mit dem SmartnetVPN. Eine langwierige und fehlerträchtige manuelle Konfiguration der Router ist nicht notwendig. Zugriffsrechte werden im SmartnetVPN über Gruppen- und Benutzerrechte strukturiert. Mit dem SmartnetVPN machen Sie Schluss mit der Diskussion um öffentliche IP-Adressen. So können zum Beispiel **baugleiche Maschinen und Anlagen** mit gleichen IP-Adressen via **1:1 NAT** miteinander vernetzt werden. Das VPN-Serviceportal SmartnetVPN gibt es als gehostete Lösung im Rechenzentrum, als Virtuelle Maschine (VM), oder direkt auf IPC Hardware. Die Anzahl der Verbindungen ist skalierbar und somit geeignet, von einer bis mehr als 4000 Verbindungen pro System herzustellen.

Diagramm

- VPN-Service Portale - wie funktioniert es und wie kann man diese einsetzen?

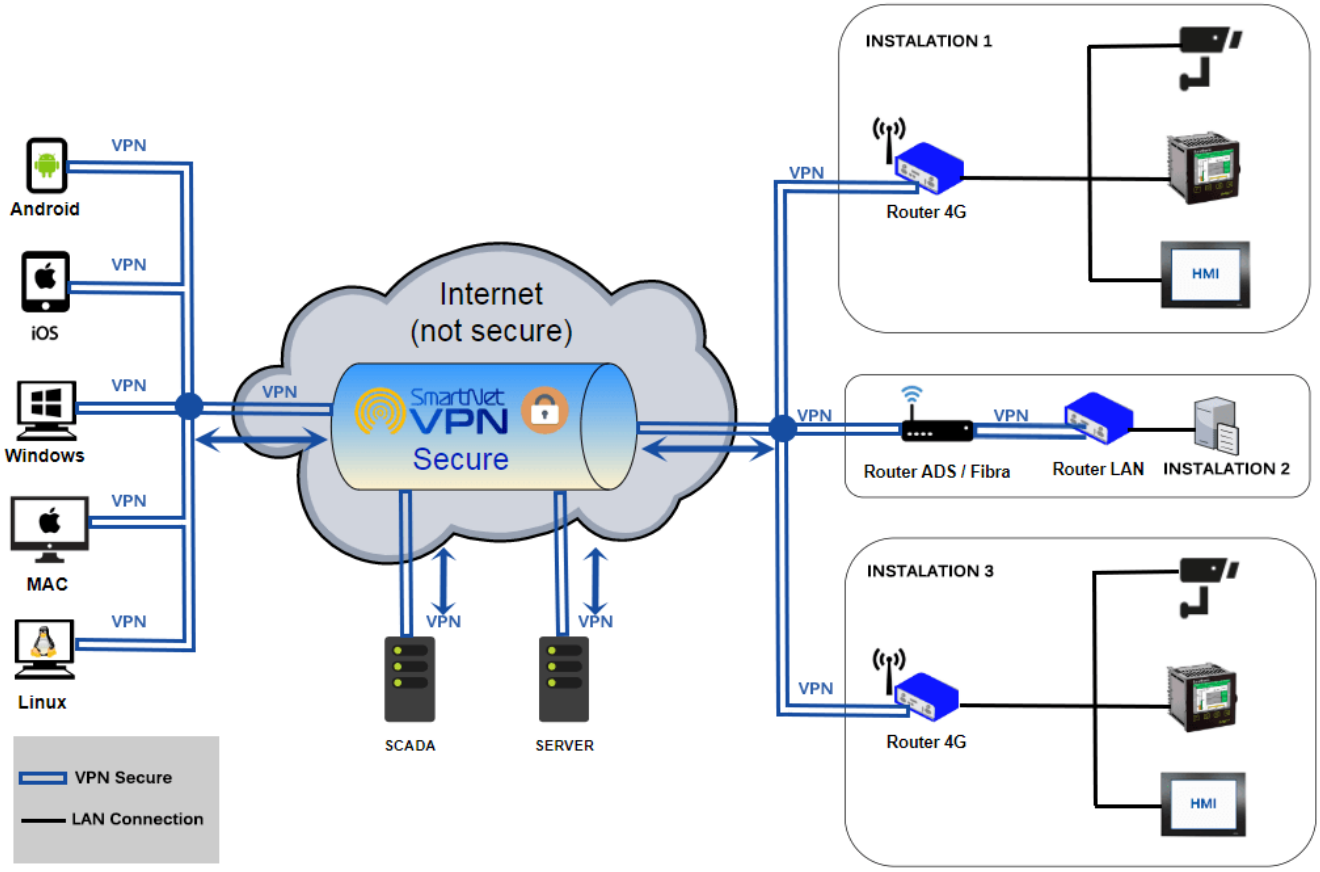

10 SmartnetVPN-Lizenzen mit fixer IP inklusive

SmartnetVPN sorgt für die sichere Verbindung Ihrer Maschinen und Anlagen. Eine individuelle Festlegung der Zugriffsrechte und die Verschlüsselung der VPN-Verbindungen schützen Ihre Maschinen und Anlagen. Eine langwierige und fehlerträchtige manuelle Konfiguration der Router ist nicht notwendig. Der Remote-Zugriff kann mit jedem internetfähigen PC oder Smartphone erfolgen. Sollte die VPN-Verbindung einmal abreißen, baut SmartnetVPN selbständig wieder auf. Sie erhalten volles Netzwerkrouting für bis zu 10 VPN-Router, VPN-Clientzugänge für PCs und mobile Endgeräte inklusive!

Marken, Lizenzen und Warenzeichen

Alle anderen in diesem Handbuch erwähnten Produktnamen sowie alle eingetragenen und nicht eingetragenen Warenzeichen dienen nur zu Identifikationszwecken und verbleiben das exklusive Eigentum ihrer jeweiligen Eigentümer. Aus dem Fehlen einer expliziten Kennzeichnung der in diesem Handbuch verwendeten Warenzeichen kann nicht geschlossen werden, dass ein Name von den Rechten Dritter frei ist und daher von jedermann benutzt werden dürfen.

From:
https://doku.smartnetvpn.eu/ - **SmartSolutions for IoT**

Permanent link:
https://doku.smartnetvpn.eu/doku.php?id=smartnet:start

Last update: **2021/11/13 19:49**